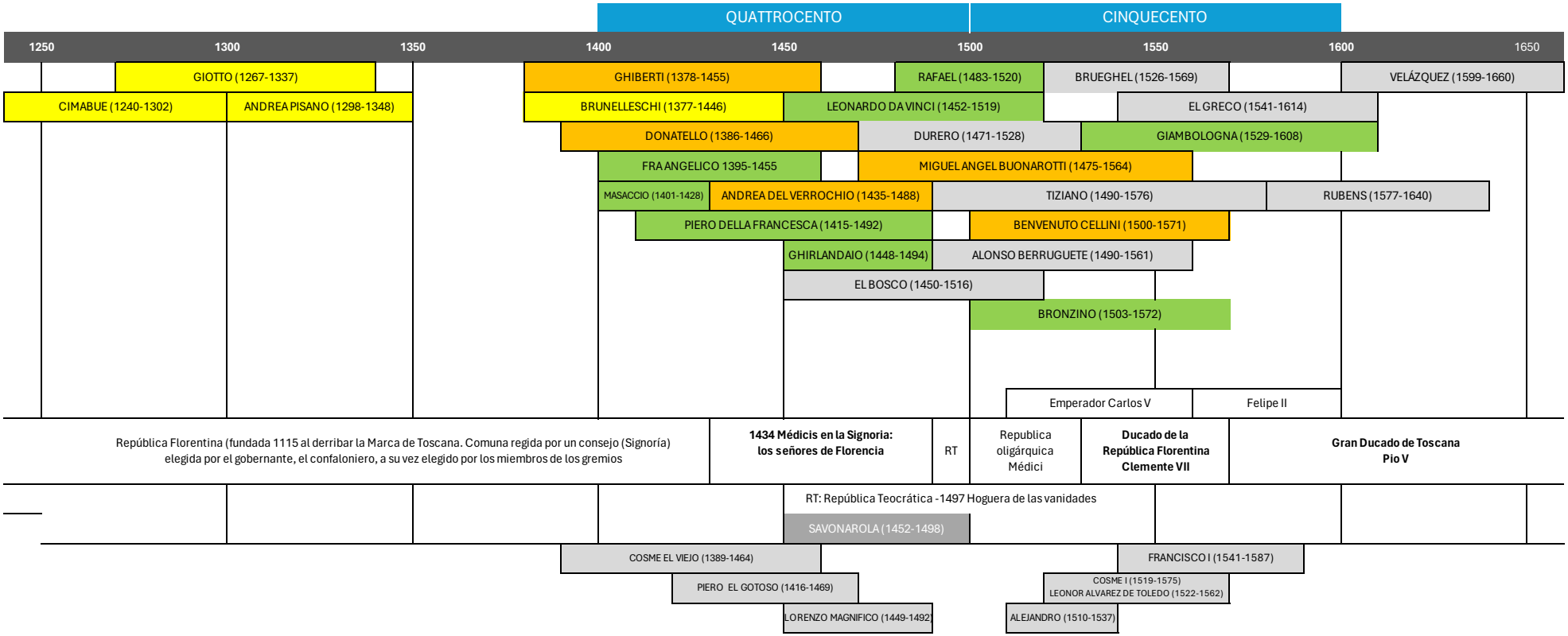
QUATTROCENTO
CINQUECENTO
1250
1300
1350
1400
1450
1500
1550
1600
1650
GIOTTO (1267-1337)
CIMABUE (1240-1302)
ANDREA PISANO (1298-1348)
GHIBERTI (1378-1455)
BRUNELLESCHI (1377-1446)
DONATELLO (1386-1466)
FRA ANGELICO 1395-1455
MASACCIO (1401-1428)
ANDREA DEL VERROCHIO (1435-1488)
PIERO DELLA FRANCESCA (1415-1492)
GHIRLANDAIO (1448-1494)
EL BOSCO (1450-1516)
LEONARDO DA VINCI (1452-1519)
RAFAEL (1483-1520)
DURERO (1471-1528)
MIGUEL ANGEL BUONAROTTI (1475-1564)
TIZIANO (1490-1576)
BENVENUTO CELLINI (1500-1571)
ALONSO BERRUGUETE (1490-1561)
BRONZINO (1503-1572)
BRUEGHEL (1526-1569)
EL GRECO (1541-1614)
GIAMBOLOGNA (1529-1608)
RUBENS (1577-1640)
VELÁZQUEZ (1599-1660)
Emperador Carlos V
Felipe II
República Florentina (fundada 1115 al derribar la Marca de Toscana. Comuna regida por un consejo (Signoría) elegida por el gobernante, el confaloniero, a su vez elegido por los miembros de los gremios
1434 Médicis en la Signoria: los señores de Florencia
RT
Republica oligárquica Médici
Ducado de la República Florentina Clemente VII
Gran Ducado de Toscana Pio V
RT: República Teocrática -1497 Hoguera de las vanidades
SAVONAROLA (1452-1498)
COSME EL VIEJO (1389-1464)
PIERO EL GOTOSO (1416-1469)
LORENZO MAGNIFICO (1449-1492)
FRANCISCO I (1541-1587)
COSME I (1519-1575)
LEONOR ALVAREZ DE TOLEDO (1522-1562)
ALEJANDRO (1510-1537)